

MAG. ANA PAULA VICENTE DE OLIVEIRA

Psicoanalista investigadora académica especializada en salud mental, género y relaciones raciales.

E-mail: paulavraja@gmail.com / +55 13 981476637

Idiomas: Portugués / Español / Inglés

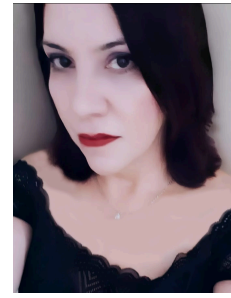

Formación Académica

Doctoranda en Psicología (2021-) - Universidad de Ciencias Empresariales y Sociales de Buenos Aires, UCES, Argentina.

Magíster en Ciencias de la Salud (2017 - 2019) - Universidade Federal de São Paulo, UNIFESP, Brasil.

Licenciada en Ciencias Sociales (1990 - 1996) - Universidade de São Paulo, USP, Brasil.

Diplomada en Prácticas de Salud Mental y Apoyo Psicosocial en Emergencias y Desastres (2023) - Fundación Instituto de la Salud, Medio Ambiente, Economía y Sociedad, ISALUD, Argentina.

Diplomada en Fundamentos Clínicos del Psicoanálisis (2021 - 2022) - Universidad de Ciencias Empresariales y Sociales de Buenos Aires, UCES, Argentina.

Diplomada en Filosofía y Psicoanálisis (2020 - 2021) - Universidad de Ciencias Empresariales y Sociales de Buenos Aires, UCES, Argentina.

- Publicación de artículo por invitación en la Revista Verba Volant - Revista de Filosofía y Psicoanálisis de la Universidad de Ciencias Empresariales y Sociales de la Argentina.

Oliveira, A. P. V. (2021). El sujeto frente a las relaciones interraciales: diálogos entre Jean-Paul Sartre y Frantz Fanon. Verba Volant Revista de Filosofía y Psicoanálisis, 11, 1-10. <https://publicacionescientificas.uces.edu.ar/index.php/FiliyPsi/article/view/1099>

Trayectoria en Investigación Académica

2019 - presente

- Cooperación en el **Núcleo de Estudios Reflejos de Palmares (NERP/UNIFESP)**, espacio que tiene por objeto promover investigaciones acerca de la subjetividad y el sufrimiento psíquico de la población negra.

- Publicación en el dossier Intelectuales Negras Brasileñas de la Revista Lutas Sociais de la Pontificia Universidade Católica de São Paulo.

Vicente de Oliveira, A. P. (2024). Relações raciais no pioneirismo sociológico de Virgínia Bicudo. Lutas Sociais, 26(49), 272–283. <https://doi.org/10.23925/l.s.v26i49.62437>

2018 - 2023

- Participación en el **Laboratorio de Teoría Social, Filosofía y Psicoanálisis (LATESFIP/USP)**, que es un centro de investigación interdepartamental vinculado a los Departamentos de Filosofía, de Psicología Clínica y de Psicología Social de la Universidade de São Paulo (USP).

- Curso de corta duración impartido:

Oliveira, A. P. V. (2019). Prácticas psicoterapéuticas, políticas de tratamiento y estrategias de cuidado: antipsiquiatría y psiquiatría organicista - Universidad de la República - UDELAR, Montevideo, Uruguay.

2018 - 2020

- Colaboración en el **Proyecto Educación Popular - Creando y Recreando la Realidad Social**. Se trata de talleres impulsados por Psicólogos y Trabajadores Sociales que tienen como objetivo acoger y escuchar a las personas con trastornos psiquiátricos en los Centros de Atención Psicosocial.

- Presentación de Trabajo en Congresos Académicos -

Oliveira, A. P. V., & Leonardi, F. G. (2020). Ensinar e aprender nos centros de atenção psicossocial: O projeto Cultura da Palavra e os desafios da práxis.

Oliveira, A. P. V., & Leonardi, F. G. (2021). Desafios e perspectivas do Projeto Cultura da Palavra e Saúde Mental em tempos de Pandemia de COVID-19. Em Anais do VII Congresso Acadêmico da Unifesp: Universidade em Defesa da Vida, 2021.

2017 - 2019

- Actuación en el **Laboratorio de Producción de Conocimiento Compartido en Salud Mental** durante la cursada de la Maestría en el Programa de Posgrado Interdisciplinar en Ciencias de la Salud de la Universidade Federal de São Paulo.

Título de la tesis de Maestría: Entre loucuras: discutindo a transformação do olhar de artistas criadores do espetáculo 'Projeto Bispo: tratados como bicho, comportam-se como um'.

- El artículo relacionado con la investigación mencionada fue publicado en la revista Saúde Mental Álcool e Drogas (USP) y en la Revista Latino-Americana de Enfermagem (USP), como parte de la actividad 2.2 de la OPS/OMS.

Oliveira, A. P. V., & Moreira, M. I. B. (2021). Repercussions of the artistic experience in the face of severe psychic suffering, internment, and social exclusion. Revista Latino-Americana de Enfermagem, 29, 47-56. https://pepsic.bvsalud.org/pdf/smad/v17n3/en_v17n3a07.pdf

- **Formación académica complementaria, experiencia profesional, artículos completos publicados en revistas, resúmenes publicados en actas de congresos y participación en eventos, congresos, exposiciones y ferias** - ver currículum Lattes.

<http://lattes.cnpq.br/9554768237507189>